

PLANTA DE SITUAÇÃO LOCALIZAÇÃO - LOTE RESULTANTE APÓS DESMEMBRAMENTO





TABELA DE DADOS HOMOGENIZADOS

QUADRAM	ne	Valor total	Área terreno	Prego Unitário	Dist. ao pólo	Topo. grafia	Frete esquina	infra	culd.
1	26.366,73	335,54	78,58	200	0,95	10,27	1,00	1,00	1,00
2	20.272,48	310,85	66,68	200	0,95	10,20	0,85	1,00	1,00
3	21.121,57	308,84	68,39	195	0,95	10,20	0,85	1,00	1,00
4	21.053,18	307,84	68,39	195	0,95	10,20	0,85	1,00	1,00
5	22.743,22	307,84	73,88	190	1,00	10,20	0,85	1,00	1,00
6	22.817,10	308,84	73,88	190	1,00	10,20	0,85	1,00	1,00
7	24.243,19	310,85	77,99	180	1,00	10,20	0,85	1,00	1,00
8	30.679,37	334,38	91,75	180	1,00	10,20	1,00	1,00	1,00
9	21.350,77	439,95	48,53	210	0,85	10,40	0,85	0,85	1,00
10	36.505,39	439,93	82,98	170	1,00	10,40	0,85	1,00	1,00
11	21.570,61	444,48	48,53	210	0,85	10,40	0,85	0,85	1,00
12	39.182,71	444,45	88,16	160	1,00	10,40	0,85	1,00	1,00
13	22.881,55	449,01	50,96	200	0,85	10,40	0,85	0,85	1,00
14	37.602,08	448,98	83,75	160	0,95	10,40	0,85	1,00	1,00
15	23.111,89	453,53	50,96	200	0,85	10,40	0,85	0,85	1,00
16	39.980,56	453,50	88,16	160	1,00	10,40	0,85	1,00	1,00
17	23.228,22	456,35	50,90	200	0,85	10,35	0,85	0,85	1,00
18	43.012,02	457,38	94,04	150	1,00	10,40	0,85	1,00	1,00
19	18.945,69	299,30	63,30	190	0,85	10,53	1,00	0,85	1,00
20	16.183,01	304,65	53,12	190	0,85	10,00	0,85	0,85	1,00
21	17.203,96	306,83	56,07	180	0,85	10,00	0,85	0,85	1,00
22	17.277,41	308,14	56,07	180	0,85	10,00	0,85	0,85	1,00
23	18.315,65	308,50	59,37	170	0,85	10,00	0,85	0,85	1,00
24	18.291,30	308,09	59,37	170	0,85	10,00	0,85	0,85	1,00
25	19.354,21	306,82	63,08	160	0,85	10,00	0,85	0,85	1,00
26	21.467,96	304,51	70,50	160	0,95	10,00	0,85	0,85	1,00
<b>LOTES =</b>	<b>26</b>	<b>645.216,80</b>							

QUADRO DE ÁREAS - LOTES RESULTANTES

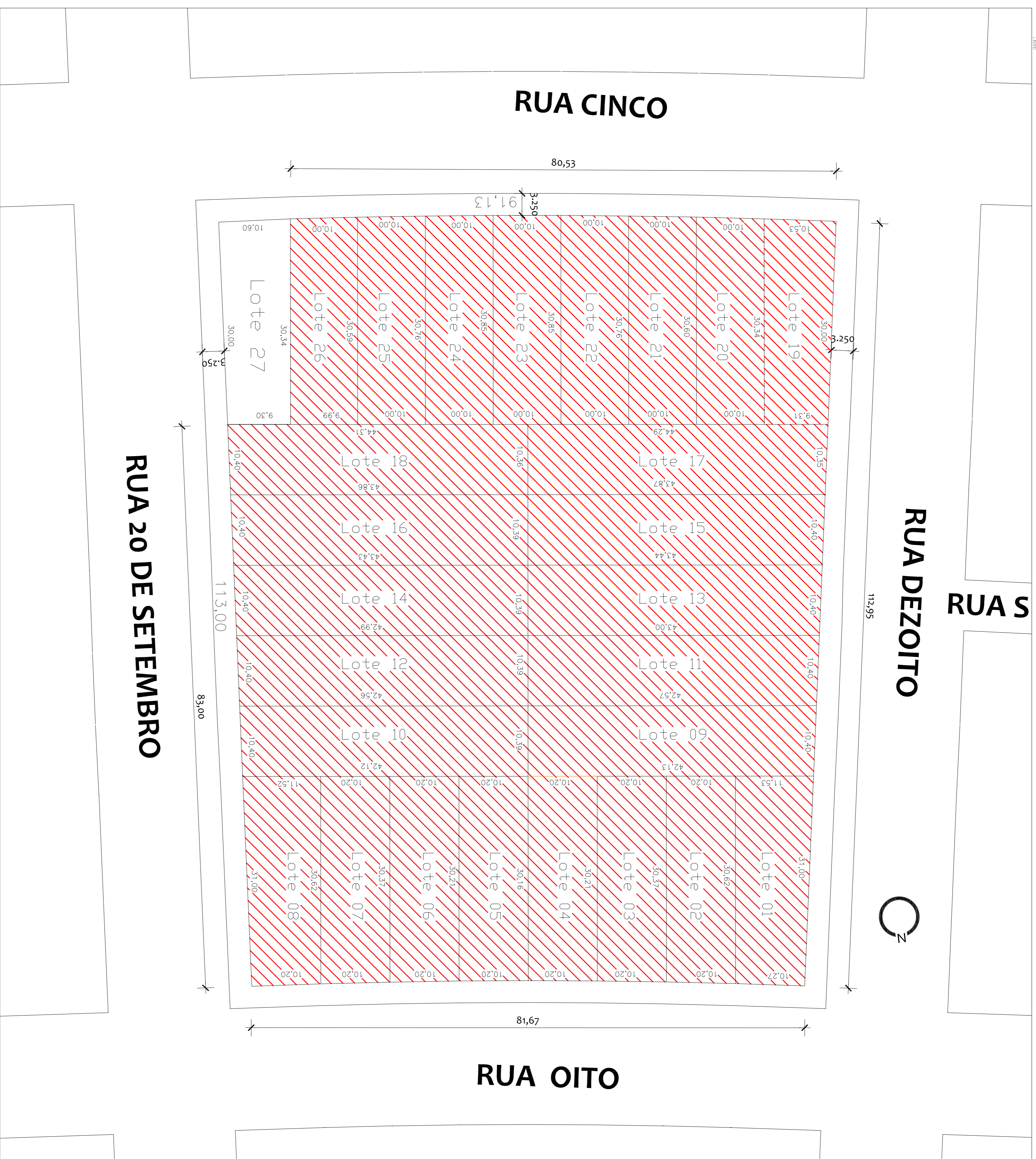
LOTE 01	-	ÁREA 335,54 m <sup>2</sup>	LOTE 14	-	ÁREA 448,98 m <sup>2</sup>
LOTE 02	-	ÁREA 310,85 m <sup>2</sup>	LOTE 15	-	ÁREA 453,53 m <sup>2</sup>
LOTE 03	-	ÁREA 308,84 m <sup>2</sup>	LOTE 16	-	ÁREA 453,50 m <sup>2</sup>
LOTE 04	-	ÁREA 307,84 m <sup>2</sup>	LOTE 17	-	ÁREA 456,35 m <sup>2</sup>
LOTE 05	-	ÁREA 307,84 m <sup>2</sup>	LOTE 18	-	ÁREA 457,38 m <sup>2</sup>
LOTE 06	-	ÁREA 308,84 m <sup>2</sup>	LOTE 19	-	ÁREA 299,30 m <sup>2</sup>
LOTE 07	-	ÁREA 310,85 m <sup>2</sup>	LOTE 20	-	ÁREA 304,65 m <sup>2</sup>
LOTE 08	-	ÁREA 334,38 m <sup>2</sup>	LOTE 21	-	ÁREA 306,83 m <sup>2</sup>
LOTE 09	-	ÁREA 439,95 m <sup>2</sup>	LOTE 22	-	ÁREA 308,14 m <sup>2</sup>
LOTE 10	-	ÁREA 439,93 m <sup>2</sup>	LOTE 23	-	ÁREA 308,50 m <sup>2</sup>
LOTE 11	-	ÁREA 444,48 m <sup>2</sup>	LOTE 24	-	ÁREA 308,14 m <sup>2</sup>
LOTE 12	-	ÁREA 444,45 m <sup>2</sup>	LOTE 25	-	ÁREA 306,82 m <sup>2</sup>
LOTE 13	-	ÁREA 449,01 m <sup>2</sup>	LOTE 26	-	ÁREA 304,51 m <sup>2</sup>
<b>TOTAL ÁREA 9459,43 m<sup>2</sup></b>					



**PREFEITURA MUNICIPAL DE CANDIAÍ**  
SECRETARIA DE OBRAS E SERVIÇOS PÚBLICOS

**DESMEMBRAMENTO**

Local: Mat. 12.025, quad. M. Vila Operária, Município de Candiaí

Proprietário: \_\_\_\_\_

Responsável Técnico: \_\_\_\_\_

Assinatura: \_\_\_\_\_

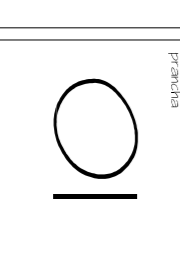

Planta de Situação, Localização

V.T. \_\_\_\_\_

Data: 30/09/2016

Modelo: Individual

Proprietário: \_\_\_\_\_

Data: 10/2016